MURCIA

Sánchez Marín, el primero que trajo a Murcia las "tapas calientes"

El señor Sánchez Marín podría entrar, con todos los honores, en la utópica "Antología de "barman" murcianos". El "inventó", para Murcia, allá por el año de 1943, las deliciosas "tapas calientes". Ocurrió la cosa en Cazadores.

--Sí, hombre, sí. No puede usted darse idea del éxito tan grande que tuvieron los "caballitos". Venían a probarlos de toda la provincia, especialmente de Lorca, Caravaca y Cartagena.

El "caballito" es --por si alguien no lo sabe-- una reunión de gambas pequeñas en un palillo, debidamente rebozadas.

--¡Qué tiempos aquellos! Por entonces entraban hasta cinco "gambicas" en un solo ejemplar.

--¿Cuáles eran las otras tapas?

--Pues, lomo a la plancha, calamares... En fin, todo eso que se ha puesto después de moda.

El señor Sánchez Marín se ocupa ahora del bar del Tiro de Pichón, en el hermoso rincón murciano, a la vera del monte, donde los pichones se pasan el día haciendo el "currucútucú".

Y, como cantaría Ana María González: "Una paloma blanca, muy de mañana, vino a rondar...".

Postdata para una misiva regia

Nos escribe un señor --Suárez, por más señas-- sobre nuestra carta a los Reyes Magos, acerca de las tristemente famosas losetas que hay frente al Banco de España. Nos ruega que, si es posible, tengamos a bien incluir en la misiva una postdata, en los siguientes términos:

"¿Qué delito ha cometido el hermoso paseo de Alfonso X el Sabio, para que carezca de bancos y se conserven, en cambio, las pequeñas ruinas de unas fuentes provisionales, que se intalaron con motivo de pasadas ferias? Qué pena tropezar con una avenida desprovista de arena o gravilla, cuyo arbolado "sufre" los replantsos a la buena de Dios. Alguien me apunta que el único delito de dicho paseo es el de no estar enclavado en Vistabella o en sus proximidades. ¿Usted qué opina?".

No sé si pide opinión a este modesto servidor o al rey Gaspar, que es, a fin de cuentas, quien ha de recibir la postdata. Uno prefiere no emitir juicio y... allá los Magos en sus apreciaciones.

Una sección de JOSE GARCIA MARTINEZ

LOS CARTELES DE SEMANA SANTA, TERMINADOS

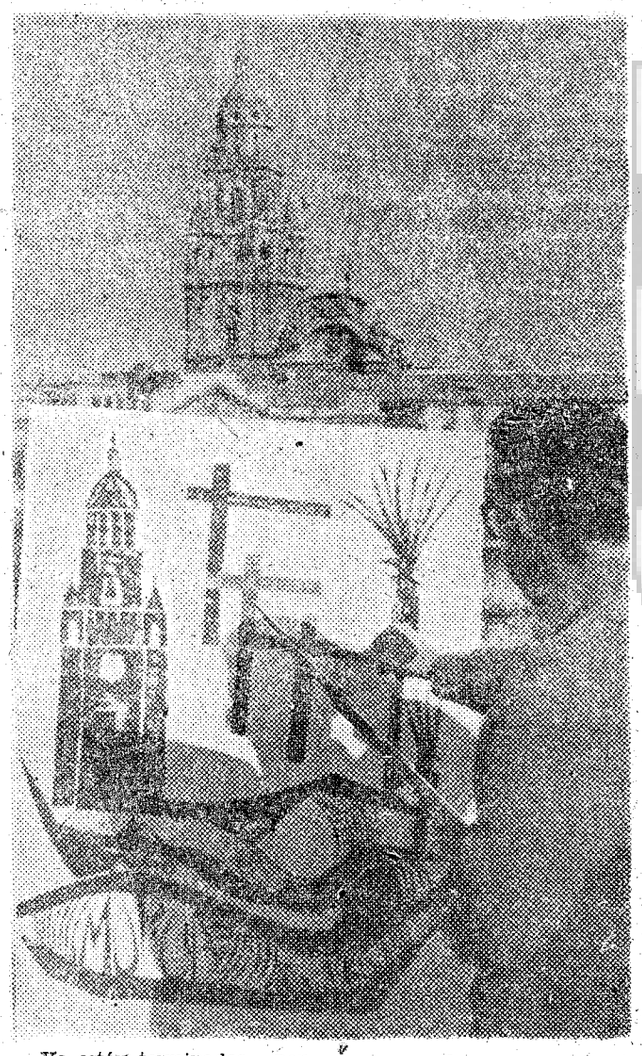

Ya están terminados --por aquello de que "a quien madruga, Dios le ayuda"-- los carteles de la próxima Semana Santa murciana. Muchos bocetos han ido a parar a la papelera. Por fin, el artista --para eso lo es-- dio con los modelos definitivos, que son dos.

Ahí le vemos, mientras trabaja, en la terraza de su estudio, desde donde se divisa una bella panorámica de la ciudad. Párraga se ha metido de lleno en su obra:

--¿Muchos días de pinceles, joven?

--Bastantes. Resulta muy difícil armonizar lo que es puramente localista --nuestras costumbres y tipismos-- con algo tan universal como la Pasión de Cristo.

--¿Has logrado tu propósito?

--Hombre, en principio, creo que sí. Falta saber qué opina la Comisión de Festejos, que me hizo el encargo.

Así, con tiempo, es como salen las cosas bien. Porque, luego, a última hora, todo son prisas e improvisaciones. Párraga tiene entre manos, además, el cartel anunciador de las Fiestas de Primavera.

¡Qué el invierno está superado, amigo, que está superado!

--Usted sí que es optimista.

PEQUEÑECES

A las cinco y diez de la tarde: En la plaza del Cardenal Belluga. Parece que los taxistas se han puesto de acuerdo. Tres de ellos, provistos de airoso plumero, le sacan brillo al vehículo. Es esta una constructiva costumbre, en beneficio de los clientes, que desde aquí alabamos, con nuestra alma toda.

A las nueve y veinte de la noche: En el belén de la plaza de la Cruz. Dos jovencitas -de trece a quince años- observan detenidamente a los pececitos, que permanecen quietos como muertos. "¿Viven o no viven?" --dicen. Una mete la mano en el agua y grita: "¡Me ha mordido, me ha mordido!"

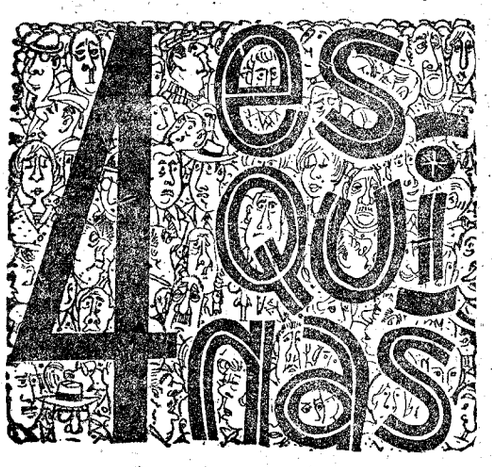

A LA HORA DEL BRINDIS...

DIEZ PAISES EUROPEOS CELEBRAN LA NOCHEVIEJA CON UVA MURCIANA

*** Casi dieciséis millones de kilos se exportan al año**

*** Los racimos continúan en el parral, porque la cotización es baja**

*** Reino Unido, Alemania y Suecia, principales consumidores**

--Madre: ¿ha "comprao" usted las uvas?

--*¡Anda, hija, anda! Las uvas, dice ¡Cualquiera compra, al precio que están! Tomaremos peladillas, que salen más económicas....*

LAS UVAS ESTAN BARATAS

Este año no se repetirá la escena. Este es mal año de uvas, porque las uvas están baratas. No hay más que ir al mercado.

--*¡Uva, "uvica", para Nochevieja!*

--¿A cómo?

--*A diez.*

--¿A diez duros?

--*¡"Amos", calle usted! A diez pesetas.*

Una lástima. Aunque el consumidor, en principio, se beneficie de ello, la cosa se ha presentado malamente para agricultores y comerciantes. Para la economía murciana de la uva, en definitiva.

Hace un año, la buena uva de Nochevieja se pagaba en Murcia a seis duros, el kilo. Hoy, en cambio, los parrales aparecen rebosantes de racimos y los propietarios se apresuran a cortar.

En 1963, la provincia de Murcia y la zona de Cuevas de Almanzora mandaron al extranjero casi dieciseis millones de kilos, por un valor de ciento veinte millones de pesetas. El Reino Unido es nuestro más importante comprador, seguido de Alemania, Suecia y Noruega.

BAJA LA DEMANDA

La demanda es más baja que otras veces y, además, existe un grave peligro de que el fruto se pudra, a causa de las últimas lluvias. Envolver los racimos en boisitas de plástico no es una solución total.

Casi todos los países del mundo se sirven de las uvas para festejar la despedida del año. Las costumbres son muy variadas y, en el fondo, casi iguales en un sitio o en otro. En la Puerta del Sol, de Madrid, la gente se reúne a las doce en punto, lo mismo que en Picadilly Circus, de Londres. Murcia sigue también las tradiciones y, en la hora clave, la Plaza de la Cruz ofrece un animado espectáculo. El rito clásico precisa que las uvas deben comerse de acuerdo con las campanadas del reloj. Ello obliga a determinados apresuramientos, por lo que conviene propinar a quien las toma a suaves golpecitos en la espalda.

En sectores de gustos refinados, la mayor ilusión es comer uvas sin granillete. No sabemos hasta qué punto es ya una realidad comercial el éxito obtenido, desde el punto de vista de la investigación, por el Instituto de Aclimatación de Almería, que, después de numerosos estudios y experiencias, ha conseguido --por primera vez en el mudo-- uvas desprovistas de semilla.

«MEJOR QUE LA DE ALMERIA»

La uva murciana, de calidad indiscutible, es muy apreciada en el extranjero. Mr. Alberto Bruce, de Glasgow, especialista en este negocio --y con quien hemos cambiado impresiones en el Victoria-- afirma: "Aunque nos hacen la competencia Italia, Chipre e Israel, la uva murciana supera a la de estos países en calidad. No me cabe duda de que es mejor que la de Almería".

En nuestra provincia se producen de dos clases de otoño cuyo embarque ha de hacerse rápidamente, ya que aguanta muy poco y la denominada "Ohanes", de piel gruesa, muy resistente al tiempo.

También la opinión de un agricultor es fundamental:

--*Más de la mitad de la uva de Murcia es blanca. El resto, negra, o mejor, amoratada.*

--¿Cuánto tarda una parra en llegar a "plena cosecha"?

--*Alrededor de cinco años. Aunque, al cabo del primero, ya tiene algunos racimos.*

--¿Podría usted calcular el precio de una tahulla de parral transcurrido ese lustro de desarrollo?

--*A mí me parece que unos veinte mil duros...*

PREPARACION DEL TERRENO

Lo principal es preparar el terreno para la plantación. Los hoyos han de tener un metro de profundidad. Con cinco o seis riegos al año, hay bastante agua.

Decir "Nochevieja" es decir "doce uvas". Desde hace algún tiempo, el reloj del Palacio de Comunicaciones, de Madrid, se encarga de avisar a los españoles el momento justo en que se nos viene encima el nuevo año. Por eso --y a pesar de la televisión-- muchas personas sintonizan de Madrid, se encarga de avisar de España.

--Madre: ¿ha "comprao" usted las uvas?

--*Sí, hija, sí. Este año, ya lo creo. Que están baratas...*

GARCIA MARTINEZ

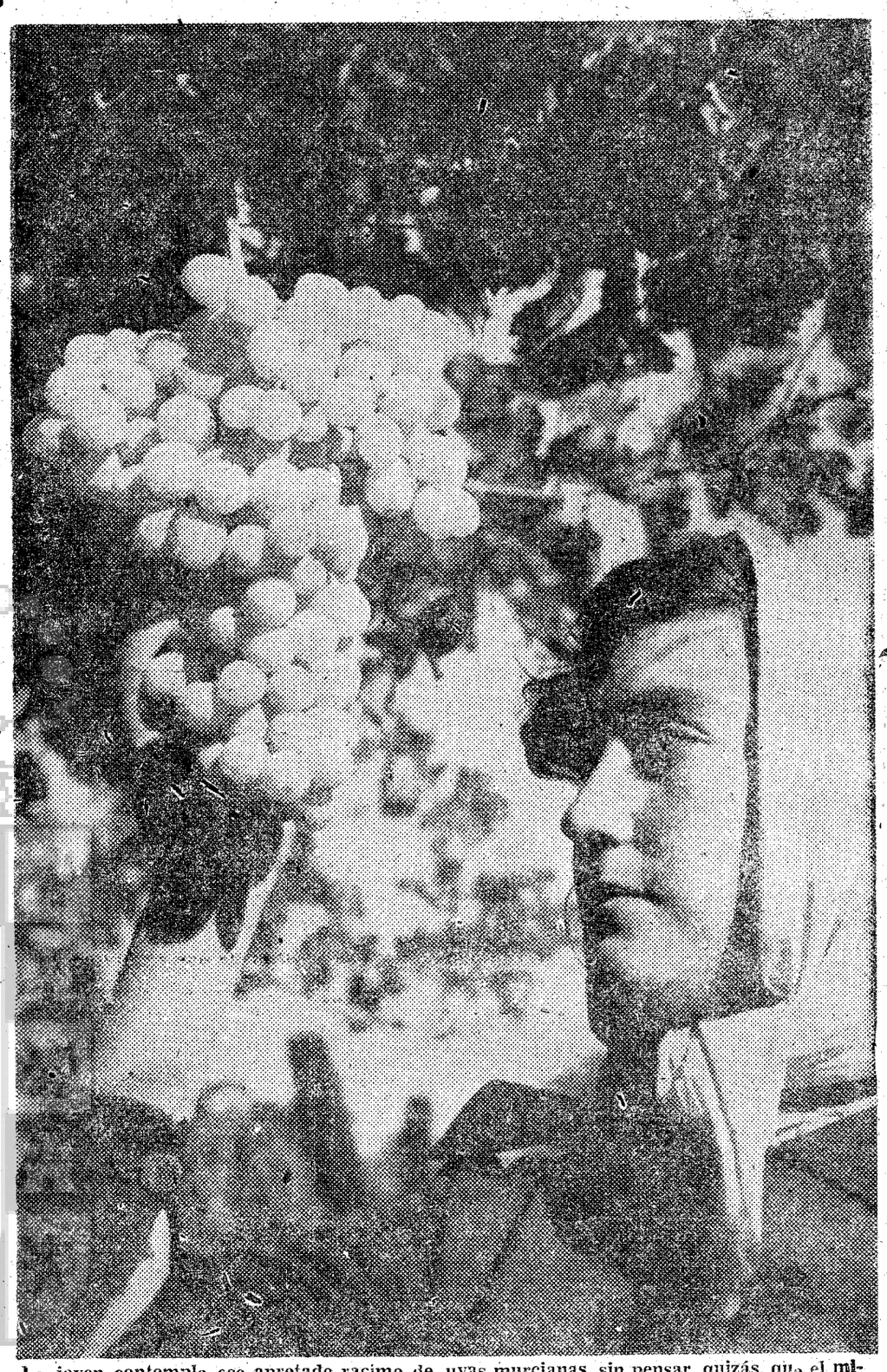

La joven contempla ese apretado racimo de uvas murcianas, sin pensar, quizás, que el milenario fruto adornará la mesa de alguna familia sueca, en la Nochevieja de 1964. — (Foto TOMAS)

CUANDO LOS RACIMOS SE CONVIERTEN EN DOLARES

Según datos estadísticos, facilitados a LA VERDAD por la Cámara de Comercio, de Murcia, aquí están —por riguroso orden de importancia— los países consumidores de uva murciana. Kilos y dólares corresponden al año 1963.

	Kilos	Dólares
Reino Unido	5.061.657	674.887,00
Alemania	3.779.590	503.945 34
Suecia	2.638.497	351.799,60
Noruega	2.076.310	276.841,33
Suiza	970.528	129.403,73
Finlandia	635.990	84.798,66
Dinamarca	477.005	63.600,66
Francia	126.105	16.814,00
Italia	37.570	5.009,13
Austria	13.000	1.733,90
Total	15.816.252	2.108.834 15

EMPRESA J. P. G.

COLISEUM. -- 3'45. Continua. (Todos los públicos). NO-DO 1.147-C. Y estreno de "El valle de las espadas". B. Crawford, C. Romero, A. Valli, Sp. Santoni. Pases: 3'45, 5'35, 7'45 y 10'15.

ESPECTACULOS

CIRCUITO INIESTA

Desde las 4 tarde

CINE REX. -- "Topkapi". (May. 18). Horario: 4, 5'55 8'20. y 10'45, película 11'00.

CINE COY. -- "La caída del imperio romano". (Tol). Horario: 4'00, 7'05 y 10'10; película, 10'25.

CINEMA INIESTA. -- "Ahí está el detalle". 5'55 y 9'35 y "La mujer de paja". 4'00. 7'25 y 11'05. (May. 18).

TEATRO CIRCO. -- "El profesor chiflado". 5'40 y 9'20. Y "Brandy". 4, 7'30 y 11'05. (Tol.)

CINE GRAN VIA. -- Hoy no hay función. Mañana viernes. "Solo ante el peligro" y "Los rebeldes de San Antonio. (Tol.)

SALON VIDAL. -- Hoy no hay función. Mañana viernes. "Los Hermanos Marx en el Oeste" y "El tesoro de los nibelungos". (Tol.)

CINE AVENIDA. -- Hoy no hay función. Mañana viernes. "Los tres caballeros" y "Los titanes". (Tol.)

CINE POPULAR. -- Hoy no hay función. Mañana viernes. "¡Qué bello es vivir!" y "Winchester 73". (Tol.)

TEATRO ROMEA. -- Hoy no hay función. Mañana viernes, día 1, compañía de revistas Muñoz Román, con "El conde de Manzanares". (May. 18.)

Ayuntamiento de Murcia. (Verdad de Murcia, La (Murcia) 31-12-1964. Página 5)