Ayer, solemne celebración de la festividad de nuestra Patrona

HUBO MISA CONCELEBRADA, EN LA CATEDRAL, PRESIDIDA POR EL OBISPO DE LA DIOCESIS

Ayer, festividad de la Santísima Virgen de la Fuensanta, Patrona de Murcia y su huerta, hubo solemne misa concelebrada en la Catedral, presidida por el obispo de la diócesis, doctor don Miguel Roca Cabanellas.

Antes de dar comienzo el santo sacrificio, se celebró procesión caustral, con la imagen de la Santísima Virgen, que lucía bellísimo manto encarnado.

Ocupo la sagrada cátedra el canónigo del primer templo diocesano, reverendo señor don Pedro Cánovas, profesor de Religión, quien hizo un hermoso y ferviente canto a María, en la solemnidad de su dulce nombre.

En el altar mayor ocuparon sitiales, con primeras autoridades de la provincia, el Ayuntamiento bajo mazas, presidido por el alcalde de Murcia, don Miguel Caballero Sánchez.

La parte musical de la santa misa estuvo a cargo de la Escolanía de la Catedral, dirigida por el reverendo señor don Pedro Azorín.

MAÑANA, ROMERIA AL SANTUARIO

Esta tarde, en el primer templo habrá una salve de despedida a la Virgen y mañana, a las seis y media, será oficiada la santa misa, tras de la cual se iniciará la procesión por el itinerario de costumbre, con asistencia de las primeras autoridades.

A la salida del Carmen dará comienzo la romería, camino del Santuario de la Fuensanta, a donde llegará la Patrona alrededor de las nueve, momento en que será oficiada una misa en la explanada del templo.

MAÑANA, TRADICIONAL ROMERIA AL SANTUARIO DEL MONTE

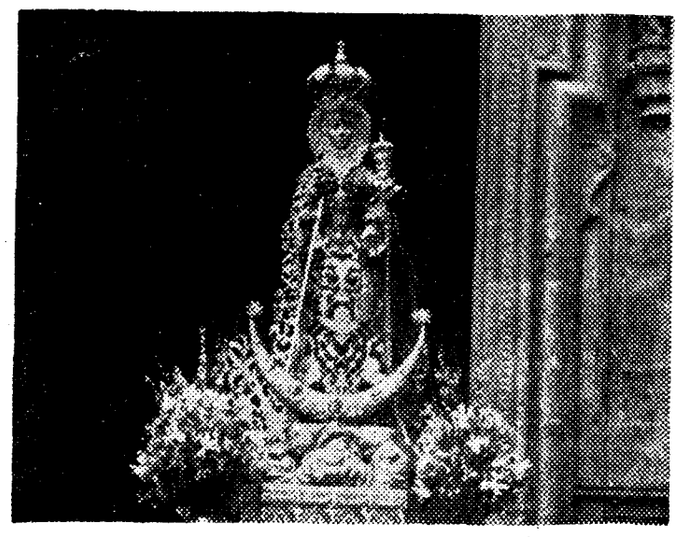

Mañana, desde las 7 hasta la subida de la Virgen

Prohibido el tráfico por la carretera de Algezares

A partir de las siete de la mañana del martes, y hasta la subida de la Virgen al monte, y restablecida la afluencia de romeros por el pueblo de Algezares y carretera a Murcia, la circulación de vehículos queda prohibida en las dos direcciones por el camino ya citado de Algezares a Murcia, desviándose la circulación por el camino de Santa Catalina, en los dos sentidos. Los agentes de la Policía Municipal informarán a su debido tiempo el restablecimiento de al circulación por el camino de Algezares a Murcia, exceptuándose los autobuses de servicio público, que será el siguiente:

Subida al monte: Por el camino de Santa Catalina, Santo Angel, y regreso a Murcia por el camino de Santa Catalina y por el de Algezares una vez restablecido el tráfico normalmente. Los turismos y taxis no podrán aparcar en el tramo comprendido desde el Santuario a la confrontación del edificio del Seminario, a los fines de evitar dificultades a la circulación en dicho tramo de camino, por ser éste de doble circulación.

COMENZARON, CON GRAN EXITO LOS FESTIVALES DE ESPAÑA

ANOCHE FUE PUESTA EN ESCENA LA ZARZUELA "LUISA FERNANDA"

ESTA NOCHE, ANTOLOGIA DE LA ZARZUELA

Han comenzado los Festivales de España, como dignísimo colofón al programa de actos culturales de la feria de septiembre.

Anoche, en Murcia Parque, fue puesta en escena la zarzuela de Moreno Torroba, "Luisa Fernanda", en la que la compañía lírica nacional, que dirige con gran acierto José Tamayo, puso de manifiesto su alto grado de preparación, la calidad de sus miembros y el cuidado modo de estar en escena, junto a una ambientación bellísima y una esplendorosa representación, con lujoso vestuario y riqueza coreográfica.

Esta noche, en el mismo local, preciosamente adornado, será representado el maravilloso espectáculo "Antología de la Zarzuela" con enorme lujo de detalles y una cuidadísima selección de las páginas más hermosas de nuestro género lírico.

ESTA TARDE, A LAS 5 CABALGATA INFANTIL

Esta tarde, a las cinco, saldrá de la avenida de Jorge Palacios la cabalgata infantil. Participan en total once carrozas, presentadas por el Ayuntamiento, Estrella de Levante, establecimiento Trío de Reyes y grupos sardineros y del Bando de la Huerta. Abrirá la cabalgata la policía municipal motorizada e intervendrán las bandas de música de Guadalupe, Granja de Rocamora y de la Diputación, así como la banda de tambores y cornetas de la Base de Alcantarilla. El itinerario es el siguiente:

Avenida Jorge Palacios, puente-pasarela, Teniente Flomesta, Ceballos, Pintor Villacis, Cetina, Saurín, Alejandro Séiquer, Merced, Santo Domingo, Gran Vía Alfonso X el Sabio, Jaime I el Conquistador, plaza de la Fuensanta, avenida José Antonio, Martínez Tornel y avenida Teniente Flomesta. Al finalizar la cabalgata, en la calzada frente al Ayuntamiento se celebrará una batalla de confetti y serpentinas.

Se ruega a los padres de los niños que han de participar en la tripulación de carrozas, que los mismos deberán encontrarse a las 4.45 de la tarde en la av[illegible] de Jorge Palacios, para ocup[illegible] puesto en las mismas.

Don Agustín Virgili Quintanilla tomó posesión de la presidencia del Patronato de la Universidad

En Madrid, en el local del Centro de Investigación y Estudio, ha tomado posesión de su cargo de presidente del Patronato de la Universidad de Murcia, don Agustín Virgili Quintanilla.

Un nuevo servicio se le pide a este murciano de corazón, que tantos y tan señalados ha prestado a lo largo de su vida.

D. Agustín —no hace falta apellido para que todos los murcianos sepamos a quién nos referimos— viene ocupando la Presidencia de la Academia Alfonso X El Sabio, institución encargada de promocionar los altos valores históricos y culturales de Murcia.

Ahora, desde este nuevo puesto, el señor Virgili llevará a cabo una función y una labor que, sin duda alguna, ha de representar un peso más hacia la mejor formación de las generaciones estudiantiles de Murcia y región.

Nuestra más cordial enhorabuena al murciano prócer, junto al más ferviente deseo de que el éxito y el triunfo le acompañen en este nuevo servicio que Murcia le pide.

DON JESUS FRUTOS, ENFERMO

Nuestro entrañable amigo y querido compañero, don Jesús Frutos Valiente, se halla enfermo desde hace dos semanas, sin que su estado de salud, afortunadamente, ofrezca la menor inquietud, pues se encuentra ya en franca mejoría.

De aquí la ausencia de sus habituales espacios en esta publicación que, Dios mediante, serán reanudados en plazo brevísimo.

AHORA PUEDE USTED PAGAR SU AUTOMOVIL EN CIEN MESES

Sin entrada - Sin fiador

Ejemplos:

Seat 600 E ... 1.165 Ptas. mes
Renault R-8 1.762 Ptas. mes
Simca 1.000 . 1.732 Ptas. mes
Citroen C-8 . 1.745 Ptas. mes

SURAUTO

Central: Calle Cibeles, 4-1.º A. GRANADA. - Calle Pedro Pérez Fernández, 7-1.º A. SEVILLA. - Calle Capitán Amador, 7-2.º B. ALICANTE.

Recorte este anuncio, envíelo a cualquiera de estas direcciones y recibirá información completa.

NECROLOGICAS

EN SUECIA HA FALLECIDO JOAQUIN HERRAIZ

En Estocolmo, donde residía, desde muchos años, ha fallecido el distinguido murciano, don Joaquín Herráiz Gacto, de la Oficina Comercial de la Embajada española en Suecia, y representante del Sindicato Nacional de Frutos y Productos Hortícolas.

El señor Herráiz Gacto, era profesor mercantil, y gozaba de extraordinario prestigio, entre los exportadores de agrios habiendo producido la noticia de su fallecimiento una honda impresión, entre las numerosas personas que con él tuvieron relaciones comerciales y particulares.

El finado estaba casado, en segundas nupcias con doña Alfhild Evelyn Mougenot, y de su primer *matrimonio tiene los siguientes* hijos, Signe-Manuela, Joaquín-Antonio, Enrique y Prudencia-Elena, a todos los que acompañamos en el dolor que les aflige.

DOÑA MARIA MONTESINOS FERRO

Ha causado penosa impresión en todos los medios sociales de nuestra ciudad, el fallecimiento de la distinguida señora doña María Montesinos Ferro, viuda de Melendreras. El acto de su entierro, constituyó una sentidísima manifestación de duelo, en la que figuraban numerosas representaciones del comercio, la Banca y otras destacadas personalidades de la vida social murciana.

Al despedirse el duelo, a las puertas de la iglesia parroquial de San Bartolomé, la representación familiar que era ostentada por sus hijos don Adolfo y don Rafael, e hijos políticos don Arturo Torrecillas Perea y don Baldomero Gómez Bosque, don Víctor Guillamón Hernández Mora y don Emilio Cortés Hidalgo, recibieron expresivas manifestaciones de pésame, a las que unimos la nuestra.

HOY, PLENO DE LA DIPUTACION

El museo del traje regional se montará en la Casa José Antonio

El lunes celebrará sesión la Diputación Provincial, bajo la presidencia del señor De la Peña. Entre los treinta y cuatro puntos que figuran en el orden del día se encuentran certificaciones de obras de ampliación de las galerías de servicio entre pabellones del Hospital psiquiátrico de El Palmar, por 848.914 pesetas; la de reparación de la calefacción central en dicho centro benéfico, por 59.340 pesetas; la de zócalos y pabellones en el asilo del Hospital Psiquiátrico, por 56.190 pesetas, y la de sustitución de calderas de vapor en el Hospital Quirúrgico Provincial.

Asimismo figuran la adjudicación de las obras de iluminación de Las Flotas, en Alhama; resolución sobre el contrato de suministro de veinticuatro auto-tanques para el servicio de incendios, peticiones de anticipos reintegrables sin interés a los Ayuntamientos de Albudeite, por 300.000 pesetas, para adquirir solares para construir un colegio nacional; al de San Pedro del Pinatar, por 750.000 pesetas, para otro colegio nacional de veintidós unidades, y al de Cartagena, por 1.626.000 pesetas para adquirir terrenos para construcciones escolares en pedanías y otra petición del expresado Ayuntamiento para contratar las obras de urbanización de la travesía de La Palma, por pesetas, 1.300.000, de las que la Diputación aporta 910.000 y el resto, dicho municipio.

En cuanto a obras en caminos se encuentran las de pavimentación con riego asfáltico del camino de Zeneta, por 34.580 pesetas, y la de ensanche de la carretera de Pinatar a Lo Pagán, por 738.000 pesetas.

Terminación del asfaltado en la carretera de Murcia a La Ñora, por 122.358 pesetas; del de La Ribera a la carretera de Cabo de Palos al Albujón, por 613.742 pesetas, y del de Torremendo a la estación de Canteras, por 148.162 pesetas.

Aprobación del proyecto y pliego de condiciones para habilitar locales para la exposición permanente del traje regional español en la Casa José Antonio, de la Diputación Provincial.

Asimismo figuran la admisión de aspirantes para seis plazas de educación especial, igual número de educadoras, ambas en el complejo residencial Francisco Franco, y concurso-oposición para dos becas para estudios con 36.000 pesetas cada una, en la Escuela Superior de Bellas Artes de San Fernando, en Madrid, y una bolsa para ampliar estudios de pintura y grabado en Holanda al exbecario don José Luis Sánchez Asparren.

EL PRESIDENTE DE LA DIPUTACION, EN MADRID

El presidente de la Diputación Provincial, don Gaspar de la Peña, marchó a Madrid en viaje oficial.

La Escuela de Puericultura convoca cursos de alumnas

CURSO 1971-72

Esta Escuela Provincial de Puericultura convoca por el presente los cursos que a continuación se indican con expresión del cupo máximo de alumnas que habrán de admitirse:

Diez enfermeras puericultoras, diez maestras puericultoras, cinco matronas puericultoras, diez puericultoras diplomadas, diez auxiliares de puericultora.

Las solicitudes habrán de dirigirse a l director de la Escuela Provincial de Puericultura, entregándose en la secretaría de la misma, hasta el 5 del próximo mes de octubre en que finalizará el plazo de admisión de instancias.

Todas las aspirantes no podrán ser menores de 18 años.

En la secretaría de la Escuela se informará sobre duración del curso, programas, etc., todos los días laborables de 10 a una.

INAUGURACION DE LA GALERIA DE ARTE "DELOS"

El próximo día 18 la prestigiosa decoradora Lola Valverde Espín, abrirá una galería de arte en nuestra ciudad, entresuelo de la casa número 6 de la Plaza de Cetina, bajo el nombre de «Delos».

A la nueva galería, que empezará colgando unos lienzos de Párraga le auguramos y deseamos un ingente éxito, por la eficaz y brillante dirección, y por los grandes y diferentes proyectos que encierra su creación y su posterior desenvolvimiento.

Rex

Empresa INIESTA MARTINEZ

(Refrigeración Westinghouse)

TELEFONO 212874

DESDE HOY LUNES, DIA 13

Segunda semana de triunfal éxito

PERET en

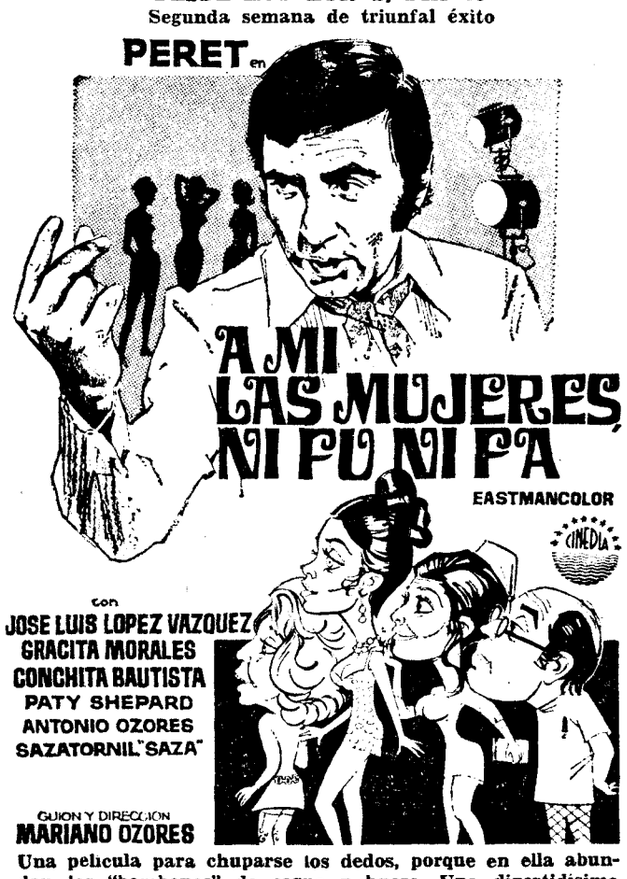

con

JOSE LUIS LOPEZ VAZQUEZ
GRACITA MORALES
CONCHITA BAUTISTA
PATY SHEPARD
ANTONIO OZORES
SAZATORNIL "SAZA"

GUION Y DIRECCION
MARIANO OZORES

Una película para chuparse los dedos, porque en ella abundan los "bombones" de carne y hueso. Una divertidísima comedia, con la que España ya puede entrar en el Mercado Común... de la risa

(A. MAYORES DE 18 AÑOS)

HORARIO PASES: 4'30, 5'55, 7'30, 9'15 y 11; película, 11'15

CINE SALZILLO

Empresa J. P. G. — Plaza Fontes

CLIMATIZADO

SIGUE CON EXITO ARROLLADOR EN SU 10.º DIA DE PROYECCION, EL ESTRENO DE LA PELICULA MAS APASIONANTE DEL AÑO EN

VISTARAMA

La última palabra de la técnica cinematográfica

UNA PRODUCCION DE ROSS HUNTER

BURT LANCASTER · DEAN MARTIN
JEAN SEBERG · JACQUELINE BISSET · GEORGE KENNEDY
HELEN HAYES · VAN HEFLIN · MAUREEN STAPLETON · BARRY NELSON
LLOYD NOLAN · DANA WYNTER · BARBARA HALE

Música compuesta y dirigida por ALFRED NEWMAN — Guión y dirección de GEORGE SEATON
Basada en la novela de ARTHUR HAILEY — Producida por ROSS HUNTER
PELICULA UNIVERSAL TECHNICOLOR® · 70 m/m TODD-AO

NUNCA HUBO NADA, NUNCA HABRA NADA COMO "AEROPUERTO", UNA EMOCION CADA MINUTO, UNA SORPRESA CADA INSTANTE.

Pases: A las 5'15, 7'30 y 10'35. Película, 10'45.

(MAYORES 18 AÑOS)

ESPECTACULOS **CARTELES**

CIRCUITO INIESTA

Desde las 4 tarde
CINE COY
(Refrigerado)
Segunda semana de
CANTINFLAS

(Tol.) Horario: 4'00, 8'30, 10'45. Película 11'05..

TEATRO CIRCO
Inauguración temporada

(Tol). Horario: 4'00, 8'30, 10'00.

CINE GRAN VIA
(Refrigerado)
Desde las 5 tarde. Segunda semana.

(May. 18). Horario: 5'00, 9'30.

CINEMA INIESTA
Desde las 4. "AVENTURA EN EL OESTE", color. Brian Keith. Estreno en Murcia. "KOMBA", color. Mark Brooks. (Tol).

CINE AVENIDA
(Sala Especial de Arte y Ensayo
Desde las 6. Tercera semana de "ET DIEU... CREA LA FEMME (Y Dios... creó la mujer) cinemascope y color. Brigitte Bardott. (May. 18). Horario: 6'00, 7'25, 9'05, 10'50. Película base, 10'55.

Desde las 7'30
CINE IMPERIAL
"LEJOS DEL MUNDO Y DE RUIDO", cinemascope y color, Julie Christie. Estreno en Murcia. "EL DIA DE LA BODA". Color. Elsa Agnew. (May. 18).

Cine Salzillo
— Empresa: J. P. G.
(Refrigerado)
Sistema Vistarama
Segunda semana. Desde hoy 5'15 Grandioso estreno. "AEROPUERTO", por Burt Lancaster. Pases: 5'15, 7'30 y 10'35 (película 10'45). Mayores 18 años.

Cine Coliseum
— Empresa: J. P. G.
(Aire acondicionado)
Desde las 4'30. Extraordinario estreno. "SENTENCIA DE MUERTE", Richard Conte. 4'30, 7'40, 10'50. "OPERACION GIGANTE", Stewart Granger, 6'05 y 9'15. Mayores 18 años.

HERNIADOS
Puedes curarte sin operarte, con el Automático "HERNIPLAST". Sin hierro ni acero. Visita gratis de 10 a 2. Pl. Cetina, 7 - Tel. [illegible]
DR. CARTAGENA

Ayuntamiento de Murcia. (Hoja del Lunes (Murcia) 13-09-1971. Página 12)